

出展作者募集

あなたの個展のような作品展
実現してみませんか？

第15回

こころのアーカイブ展

題字:深田 隆

募集要項

■ 募集期間

2026年**5月15**日(金)~**6月15**日(月)
必着

■ 展示期間・場所

2026年12月5日(土)
~2027年1月13日(水)
しあわせの村 本館・宿泊館(神戸市北区)

■ 応募資格

兵庫県在住、在勤、在学、通所の個人の障がい者
応募時点で展示できる作品が10点以上ある方

■ 応募方法

郵送またはWEB

■ 主催

公益財団法人 こうべ市民福祉振興協会

第14回入選者の作品

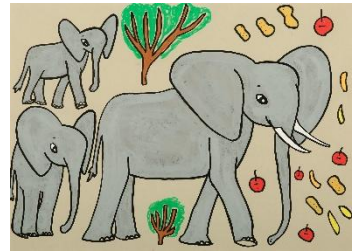

ARAKI Yuto



KIJIMA Tomonobu



From R



YAGI Masae



yukari



NAKAHATA Toshiyasu



HORINOUCHI Kenji

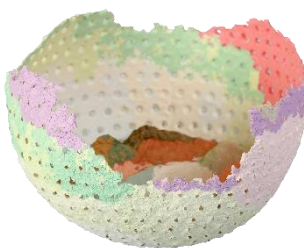

YAMAMOTO Shotaro



OOKA Ryusei



MIZOGUCHI Keiichiro

◆ こころのアート展について

「こころのアート展」は、芸術分野での表現活動に取り組む障がい者を支援する目的で、ソーシャルインクルージョンの実現を目指す総合福祉ゾーン「しあわせの村」で 2011 年から毎年開催している展覧会です。1 人が 1 点の作品を展示する公募展とは異なり、選出された作者がそれぞれ約 10 点ずつの作品を**個展形式で展示**し、作者ごとの世界観を鑑賞していただける、**全国でも大変珍しい形態の障がい者アートの公募展**です。

◆ 応募できる方

表現活動を行っている個人の障がい者が対象です。（自薦、他薦を問いません）

（下記①②いずれにも当てはまる方）

- ① 兵庫県に在住、在勤、在学または通所している障がいのある個人の方
（障がいの種類や程度・年齢等は不問）
- ② 日ごろから表現活動を行っており、**応募時点で展示可能な作品がすでに 10 点以上ある方**

※他薦の場合は必ず作者の同意を得て応募してください。

◆ 作品の規格

表現活動の分野は自由です！

(1) 平面作品

- ① 絵画・書・写真などジャンルは自由としますが、展示可能なもの
- ② サイズは F100 号（1303mm×1621mm）以下のもの

(2) 立体作品

- ① 陶芸・彫塑・織物などジャンルは自由としますが、展示可能なもの
- ② 原則として、サイズは縦・横・奥行きの合計が 300cm 以内。ただし、一辺の最大が 150cm 以内、作品本体の重量が 20kg 以下かつ運搬のために 10 kg 以下に分割可能なもの。

※画材・素材の指定はありません。

※発表・未発表は問いません。

※著作権に抵触する恐れのある作品は出展できません。（キャラクターなど）

◆ 応募方法

「応募用紙（またはフォーム入力）」、「作品の写真（代表作 3 作分）」を用意し応募してください！

(1) 応募フォーム

「こころのアート展ウェブサイト」または「2 次元コード」から応募フォームにアクセスできます。画像データを作品ごとに **3 ファイル**作成し、応募フォームに添付してください。

- ・各ファイル名は作品名を記載して **JPG または PNG 形式**で保存してください。
- ・画像の天地は**正しく**設定してください。
- ・画像は色彩加工やトリミング等はしないでください。
- ・各ファイル容量は **700KB 以上 3MB 以下**かつ **3 ファイル合計が 10MB 以内**



（応募フォーム）

(2) 郵送

応募用紙に記入のうえ、カラー写真（L判用紙（89×127mm）、1作品につき1枚）と一緒に郵送してください。**（作品そのものの応募は受け付けません。）**

※自宅プリンター等で印刷する場合は、高画質の印刷モードにし、写真専用紙を使用してください。

※写真の裏に作者名、作品ナンバー①～③、天地を記載ください。

※画像は色彩加工やトリミング等しないでください。

【ここがポイント！撮影のコツ】

- ・作品の全体をサイズいっぱい撮影しましょう（サイズが小さいと細部が判別できません。）
- ・額は外して撮影しましょう（ガラスやアクリルの反射により白く光ってしまうことがあります。）

◆ 選考方法

選考委員による応募作品写真の選考を経て、**出展候補者を内定**します。（7月上旬予定）

候補者の実際の創作活動を確認したうえで、最終的に出展作者および出展する作品を決定します。

(1) 選考結果

出展候補者には個別に連絡するとともに、こころのアート展ウェブサイトに掲載します。

最終選考に残った方のお名前は、こころのアート展ウェブサイトに掲載します。

※他応募者へ個別の連絡はいたしません。

(2) 選考委員（予定）順不同

服部 正 甲南大学 文学部 教授

鋤田 和見 兵庫県美育作家協会

大西 久 兵庫教育大学 教授

谷口 文保 神戸芸術工科大学 准教授

◆ 作品の取り扱い等について

- (1) 作品は本展の他に、「こころのアートギャラリー」（しあわせの村本館・宿泊館2階）、「サンポチカギャラリー」（三宮中央通り地下通路）などで展示する予定です。
- (2) 著作権は作者に帰属しますが、上記（1）の広報啓発のための印刷物・ホームページ等に作者の承認を得ずに無償で使用します。また、作品の一部のみを使用する場合があります。
- (3) 上記（1）（2）以外に作品を使用する場合は、その都度協議します。
- (4) 作品の取り扱いについては、万全の注意を払いますが、万一不可抗力による事故が発生した場合は、その責任を負いかねますのでご了承ください。
- (5) 出展作者は、主催者の決定する展示方法および展示会運営に異議を申し立てることはできません。また、作品の借用後に作者の都合により展示を辞退することはできません。
- (6) 応募または選考において取得した個人情報、主催者のプライバシーポリシーに基づいて適正に管理します。

◆ 作品の返却について

本展や「こころのアートギャラリー」等での展示が終わりましたら順次返却します。

（2027年11月の予定）運送会社の手配や送料は主催者で負担します。

◆ 応募締め切り

2026年6月15日(月) 必着

◆ 応募用紙の送り先とお問い合わせ先

〒651-1106 神戸市北区しあわせの村1番1号
(公財) こうべ市民福祉振興協会 こころのアート展事務局
TEL078(743)8193 FAX078(743)8180
e-mail : kokoroart2011@shiwassenomura.org



(こころのアート展 ウェブサイト)

◆ 作者に選ばれた方のスケジュール

- | | |
|---|---------------------------------------|
| 6月15日(月) | 応募締め切り(必着) |
| 7月中旬 | 出展候補作者内定、こころのアート展ウェブサイトで発表 |
| 8月上旬 | 事務局スタッフが訪問し、創作活動の確認、取材、作品借用を行います |
| 8~12月 | 図録の校正(プロフィール、写真等の確認をお願いします) |
| ※この間、報道機関向けプレスリリース、旧居留地協力店舗でのポスター掲示を予定しています | |
| 12月5日(土) | 第15回こころのアート展 オープニングセレモニー出席 |
| 12月5日(土)~2027年1月13日(水) | 本展での展示 |
| 2027年2月~ | 企画展・巡回展の実施(こころのアートギャラリー、サンポチカギャラリーなど) |
| 順次 | 作品の返却 |

◆ 協力団体・企業(予定)

後援・助成・協賛・協力等

兵庫県、神戸市、兵庫県教育委員会、神戸市教育委員会、(社福)兵庫県社会福祉協議会、(社福)神戸市社会福祉協議会
旧居留地連絡協議会、(一財)みなと銀行文化振興財団、(株)チャーム・ケア・コーポレーション、アズビル(株)
神戸市知的障害者施設連盟、(社福)神戸市身体障害者団体連合会、カムラック神戸(有限会社システムプラス)
(株)グリーンホスピタリティーマネジメント、(株)ウエルネスサプライ、(一財)神戸在宅医療・介護推進財団

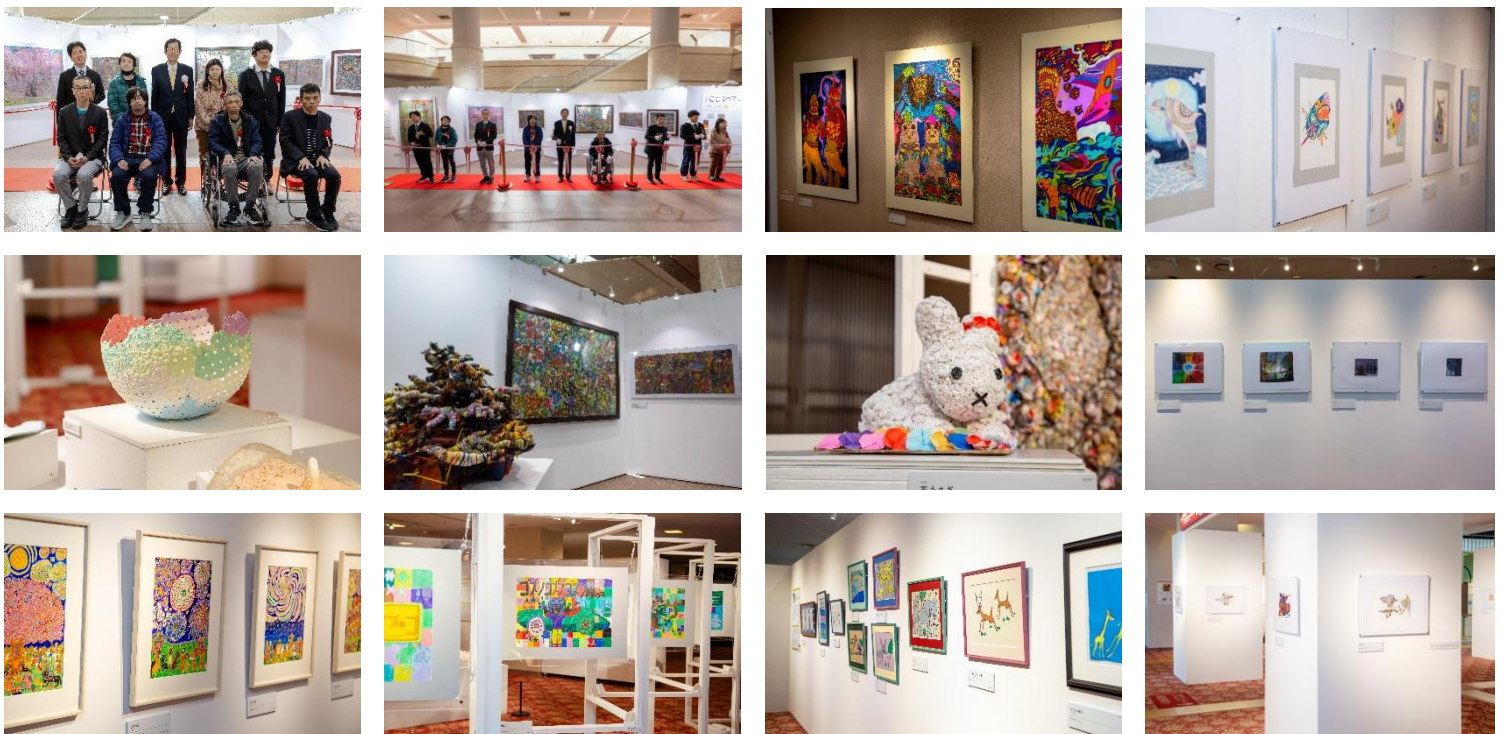

オープニングセレモニーと個展形式の会場(2025年度)

申込番号

だい かい あーとてん おうぼようし
第15回 こころのアート展 応募用紙

ふりがな	生年月日(西暦)	年齢公表に同意を いただける場合は <input checked="" type="checkbox"/>
氏名	年 月 日	<input type="checkbox"/>
学校名または施設名		
出品種目 (○で囲む)	絵画 ・ 書 ・ 写真 ・ 陶芸 ・ 彫塑 ・ 織物 ・ その他 () 平面作品 ・ 立体作品	
障害の種類 (○で囲む)	知的障害 精神障害 身体障害(視覚・聴覚・肢体・内部) その他 ()	
自己紹介 作品紹介 推薦理由など	(作者 ・ 推薦者 / どちらかに○)	

れん らく さき
連絡先

応募作者との関係 (○で囲む)	本人 ・ ご家族 ・ 友人・知人 ・ 支援者(施設名) ・ その他 ()		
ふりがな	でん 話	(本人、家族、友人・知人の場合、携帯電話をご記入ください)	
氏名	電 話		
E-mail	FAX		
住所	〒		

同意されたらチェック✓を入れてください

- 推薦にあたり、作者の同意を得ています。(推薦者のみ 内にチェック✓を入れてください)
 - 応募時に10点以上の作品があります。また作品の取り扱いについて、募集要項の記載内容に合意します。
 - 作品は兵庫県内にあります。(搬出入は作品が兵庫県内にある場合のみ主催者が行います。)
 - (公財)こうべ市民福祉振興協会のプライバシーポリシーを確認しました。
- 応募または選考において取得した個人情報、(公財)こうべ市民福祉振興協会のプライバシーポリシーに基づいて適正に管理します。プライバシーポリシーについては当協会のホームページをご覧ください。

(公財) こうべ市民福祉振興協会
プライバシーポリシー



アンケートにご協力ください	こころのアート展を何でお知りになりましたか？(○でかこんでください)
	1. 募集要項 2. こころのアート展ウェブサイト 3. 施設等を通じて
	4. 友人・知人から 5. 広報紙KOBE 6. SNS 7. その他 ()

【応募作品について】

現在ある作品の中から3点を選んで下記に記入してください。
写真(L版カラーで印刷したもの)の裏面に、作者名、作品ナンバー①～③、天地を記入し送付してください。

■各作品の情報を下記に記入してください。

作品ナンバー ①	作品ナンバー ②	作品ナンバー ③
作品名	作品名	作品名
サイズ cm	サイズ cm	サイズ cm
高さ × 幅 × 奥行	高さ × 幅 × 奥行	高さ × 幅 × 奥行
技法・素材	技法・素材	技法・素材



しあわせの村 ウェブサイト